



RIZKIN

RESTORASYON İNŞAAT METAL SAN. TİC. LTD. ŞTİ.

Vizyon

İnsan odaklı yaşam alanları üreterek ülkemiz ekonomisinde büyük bir paya sahip olan inşaat sektöründe öncü markalardan birisi olmak ve yine bu sektörde ülkemizin adını dünyaya duyurmaktır.

Misyon

İnşaat faaliyetlerinde projelendirme, uygulama, taahhüt işlemlerini profesyonel kadromuz ile müşteri odaklı bir şekilde gerçekleştirmek ve çağın ihtiyaçlarına uygun, sürdürülebilir projelere imza atmaktır.













PROJE ADI : FATİH BEL. MİSAFİRHANESİ
YER : SÜLEYMANİYE - FATİH

İMALATLAR :

Mantolama
Fiber cement cephe
Poliüretan söve
Eskitme boya



PROJE ADI : Ö. İSABET OKULLARI
YER : GÜRPINAR - BEYLİKDÜZÜ

İMALATLAR:

- Çatı İmalatı
- Sıva
- Mantolama
- Poliüretan Söve
- Dış Cephe Boya

İnce İşler:

- Şap
- Alçı
- Sıva
- Alçıpan Boya
- Seramik
- Mermer
- Kapı-Pencere







İMALATLAR :

- Çelik konstrüsyon çatı ve saçaklar
- Kenetli sistem çatı kaplama
- Fibercement cephe kaplama
- Poliüretan söve
- Lazer kesim balkon
- Sıva
- Alçı
- Boya
- Mermer

İnce işler:

- Pencere
- Kapı
- Alçıpan
- Parke
- Elektrik
- Su Tesisat
- Doğalgaz
- Kalorifer Yapım İşleri

PROJE ADI : ATAY İŞ HANI
YER : NURUOSMANİYE - FATİH

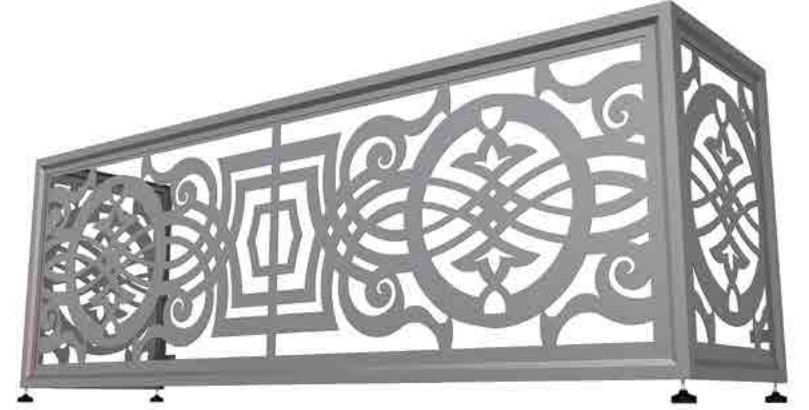

İMALATLAR :

- Çelik Konstrüksiyon Saçak
- Poliüretan Söve
- Dekoratif Sıva
- Boya
- Merdiven Kovası
- Kimyasal Temizlik
- Boya
- Fibercement Kaplama
- Fileli Sıva
- Söve
- Lazer Kesim Balkon Ve Cephe
- Zeminler
- Alçı



İMALATLAR:

- Lazer Kesim Klima Balkonları
- Teras Yalıtım Ve Tamir İşleri
- İnce İşler
- Cephe Boya
- Söve

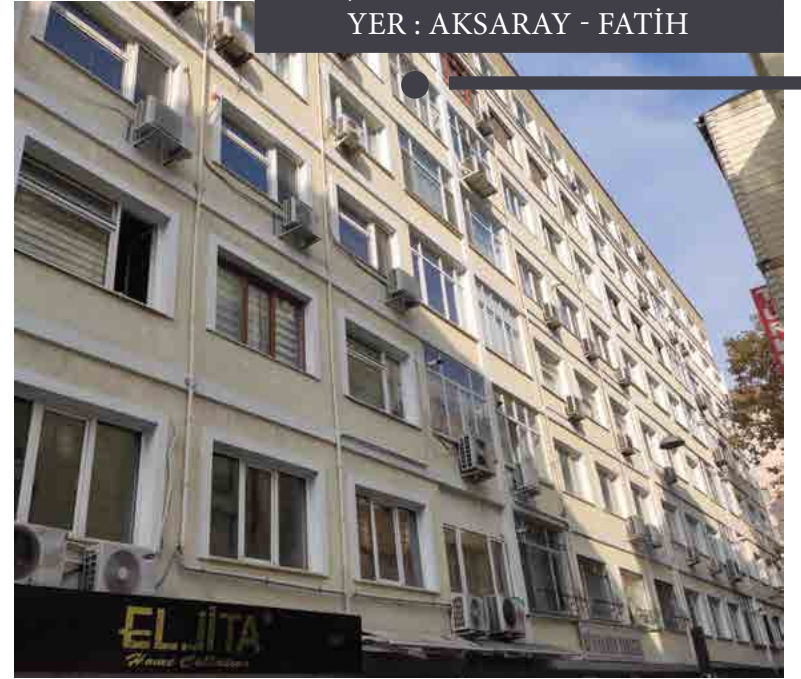

PROJE ADI : SELEK TİCARET
YER : MAHMUTPAŞA - FATİH

İMALATLAR :

- Çelik Konstrüksiyon Çatı Ve Bina Yapımı
- Precast Cephe
- Fibercemet Cephe
- Çatı Kaplama Ve Yalıtım



İnce İşler:

- Alçıpan
- Lamine Cam
- Alçı
- Sıva
- Parke
- Seramik
- Mermer
- Kapı
- Alüminyum Kepenk
- Boya
- Alüminyum Doğrama
- Elektrik Ve Su Tesisat İşleri

PROJE ADI : KÖFTECİ RAMİZ

YER : SİRKECİ - FATİH

İMALATLAR :

- Alüminyum Kompozit Cephe
- Çelik Konstrüksiyon Cephe
- Doğal Taş Cephe
- Betopan Tavan Kapmalama
- ince işler







NAKLIYE YAPILIR
0532 244 77 00

BLISSO BLISSO BLISSO 0212 527 47 20

SALCANO YURT BISIKLET SALCANO 0212 522 45 47

OTYIMLARI BURE SCOTTI

PROJE ADI : DOĐU BANK
YER : ŐIRKECİ - FATİH

İMALATLAR :

- Çelik Konstrüksiyon Saçak
- Lazer Kesim Balkon
- Pvc Pencere
- Yağmur Giderleri
- Prekast Cephe
- Reflektif Cam
- Mermer
- Çatı Yalıtımı









PROJE ADI : TALİHA GİYİM
YER : FEVZİ ÇAKMAK CAD. - FATİH



İMALATLAR:

- Prekast Cephe
- Çatı Yalıtım Ve Yağmur Gideri

İMALATLAR :

İmalatlar:

- Fileli Sıva
- Dekoratif Sıva
- Boya
- Poliüretan Söve
- Çelik Konstrüksiyon Saçak
- Lazer Balkon
- Çatı İzolasyon

İnce İşler:

- Sıva
- Alçıpan
- Mermer
- Lamine Cam
- A. Pvc Pencere
- Ferforje İşleri
- Alüminyum Doğrama
- Elektrik-Su-Doğalgaz Tesisat İşleri

- Boya
- Seramik
- Parke

PROJE ADI : ÖZTÜRK İŞ HANI
YER : MAHMUTPAŞA - FATİH



PROJE ADI : KANDİLLİ RASATHANESİ
YER : ÇENGELKÖY - ÜSKÜDAR



İMALATLAR:

- Çatı Yenileme
- Cephe Temizliği
- Cephe Boya



PROJE ADI : MADOC İŞ HANI
YER : LALELİ - FATİH

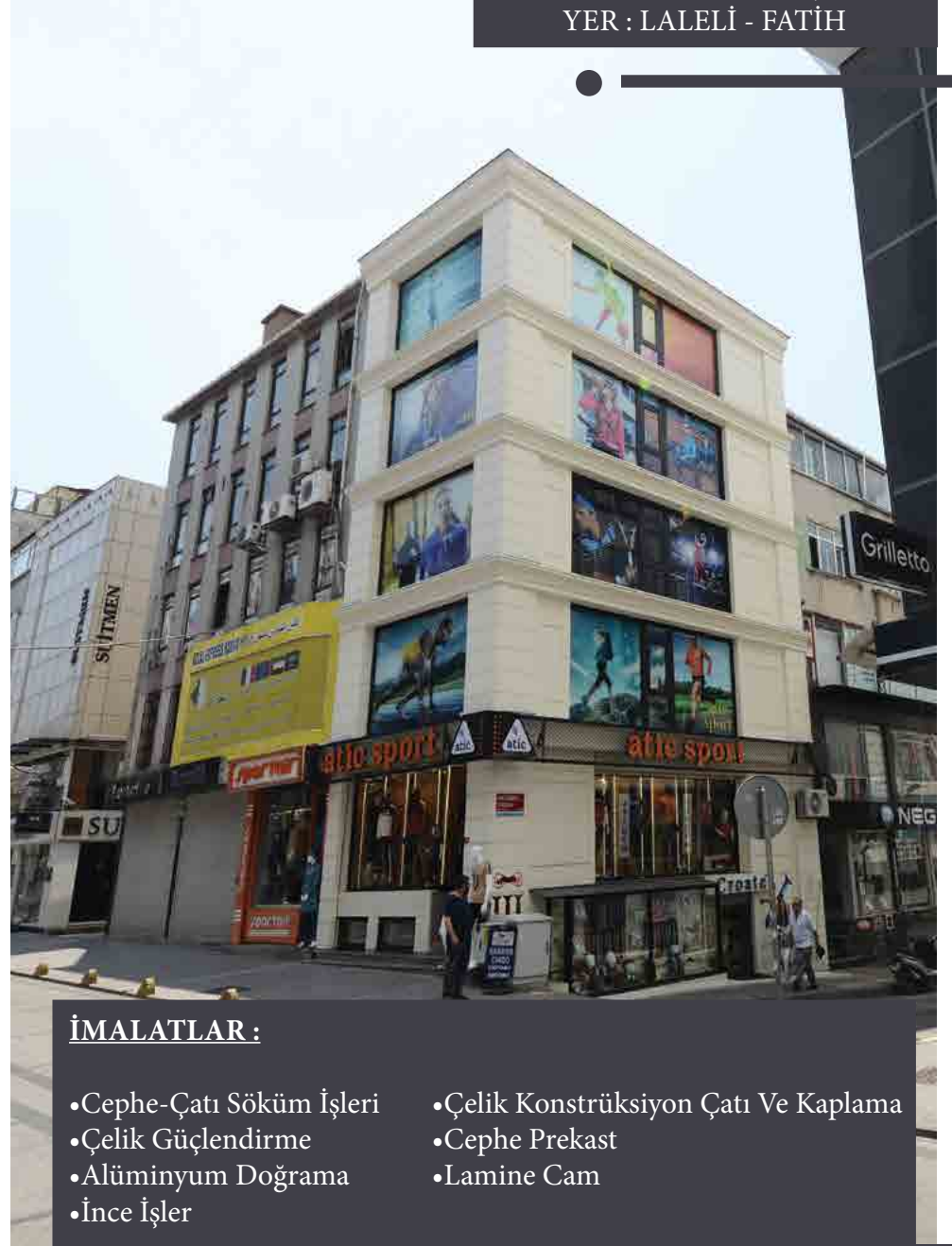

İMALATLAR :

- Cephe-Çatı Söküm İşleri
- Çelik Güçlendirme
- Alüminyum Doğrama
- İnce İşler
- Çelik Konstrüksiyon Çatı Ve Kaplama
- Cephe Prekast
- Lamine Cam



İMALATLAR :

- Çelik Konstrüksiyon Tonoz Çatı
- Sanayi Tipi Yağmur Giderleri
- Cephe Kaplama
- Kenetli Sistem Yalıtımlı Çatı Kaplama
- Sıva
- Fibercement Kaplama İşleri





İMALATLAR :

- Çatı Zemin Söküm İşleri
- Membran
- Nem Bariyeri
- Zemin İzolasyon
- Ahşap Çıtalı Osb Kaplama
- Bakır Kaplama Hazırlığı
- S. E. Fileli İzolasyon
- Isı Yalıtım
- Pencere Camlarının Değişimi



İnce İşler:

- Islak Hacim Duvar Sıva Sökümleri
- Şap
- Mermer Tezgahlar
- İzolasyon
- Sıva
- Vitrifiye Montajı
- S. E. Fileli İzolasyon
- Seramik Kaplama



PROJE ADI : KONYALI HAN
YER : SİRKECİ - FATİH

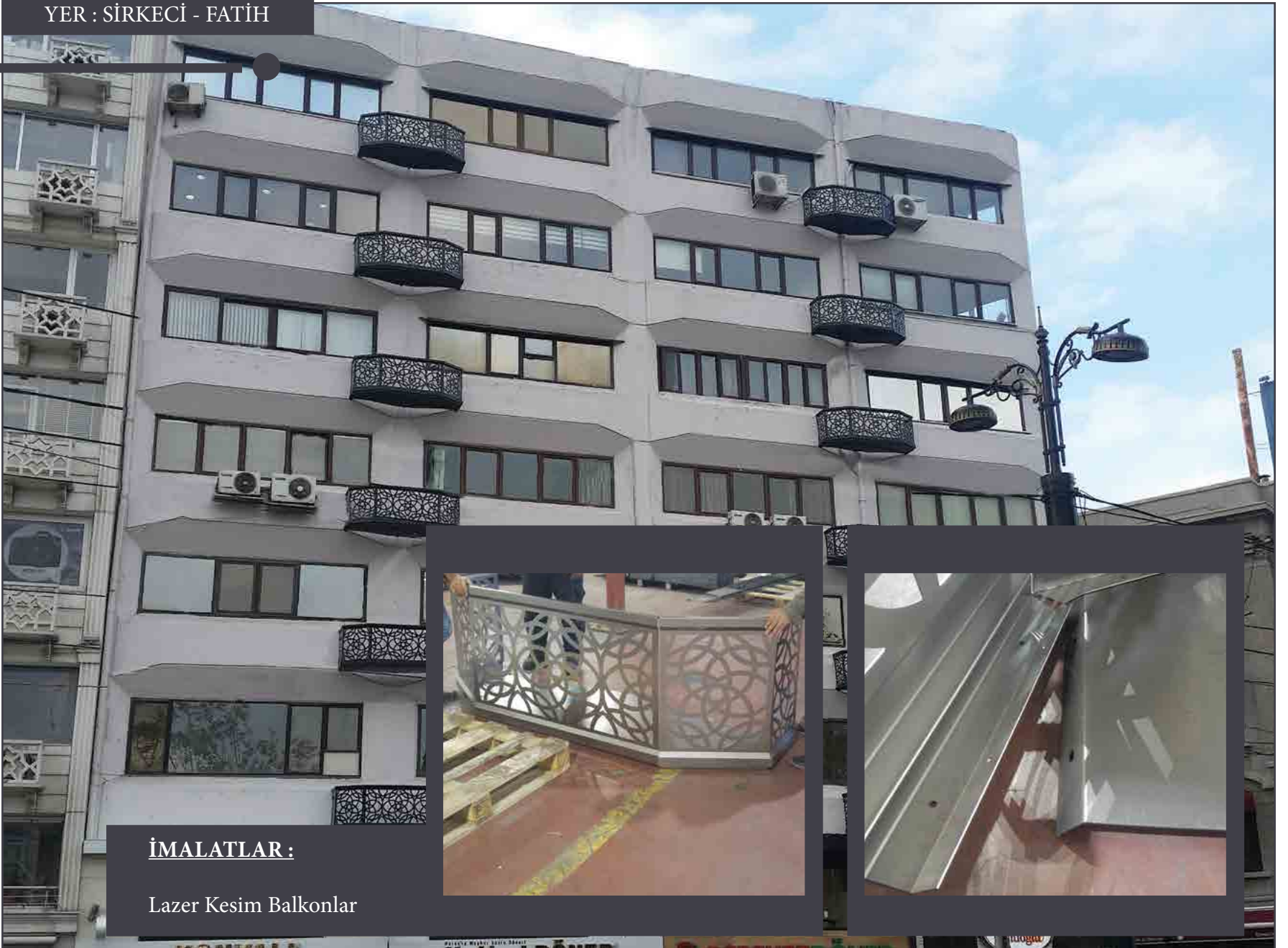

İMALATLAR :

Lazer Kesim Balkonlar



İMALATLAR :

- Çelik Konstrüksiyon Çatı Ve Saçak
- Sandviç Panel Çatı Kaplama
- Mantolama
- Fibercement Cephe
- Poliüretan Söve
- Pvc Pencere
- Lazer Kesim Balkonlar

İnce İşler:

- Alçı
- Boya
- Mermer
- Seramik
- Demir Doğrama İşleri

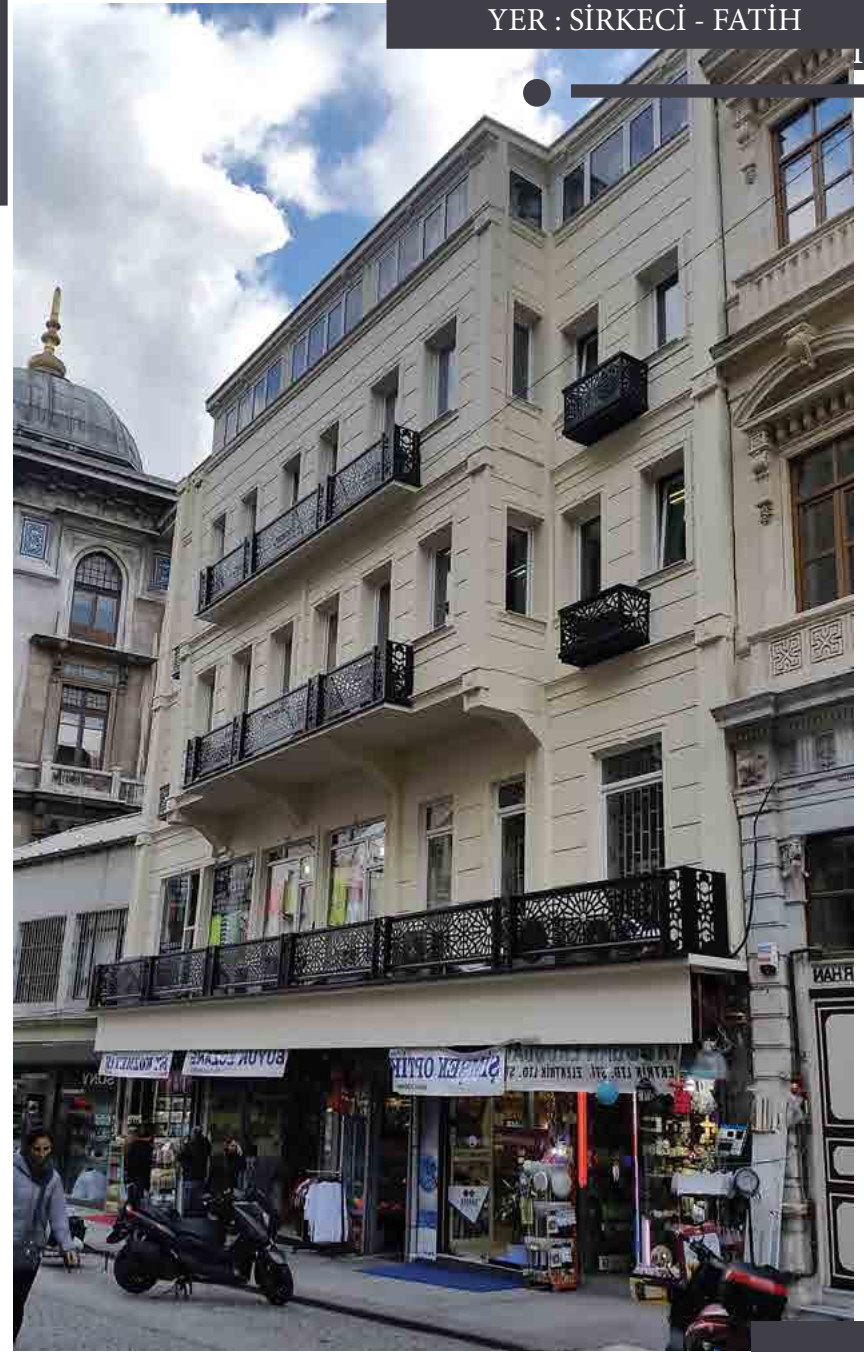

PROJE ADI : HACI YAKUP İŞ HANI

YER : SİRKECİ - FATİH

PROJE ADI : SUHULET HAN RESTORASYONU
YER : MAHMUTPAŞA - FATİH



İnce İşler:

- Alçı
- Boya
- Çini Karo
- Ferforje
- Kapı-Pencere İşleri
- Elektrik-Su Tesisat İşleri

İMALATLAR:

- Cephe Sıva
- Çatı Söküm İşleri
- Horasan Sıva Uygulaması
- Çelik Konstrüksiyon Saçak
- Söve Tamamlama İşleri
- Ahşap Çatı Yapım Ve Kiremit Kaplama İşleri



PROJE ADI : AKKAYA SİTESİ
YER : ÜMRANIYE

İMALATLAR :

- Panel Legolu Eps Yalıtım
- Sıva-Boya İşleri
- Çatı Tadilatı
- Alçı-Boya İşleri

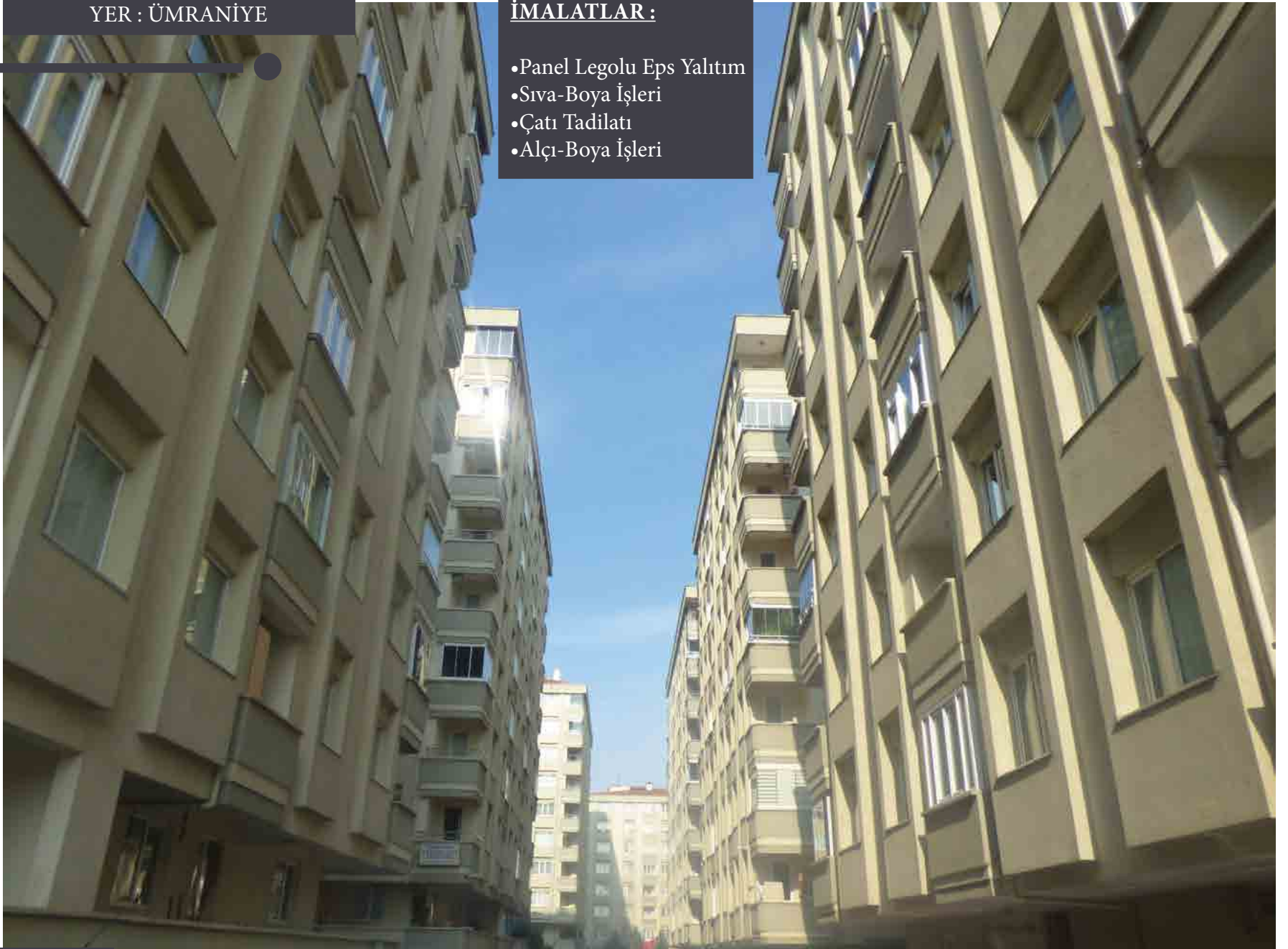







PROJE ADI : SAYEBAN GOLD HOTEL
YER : KADIRGA - FATİH





İMALATLAR:

- Çatı Yalıtım İşleri
- Çelik Konstrüksiyonlu Statik B. Sac Kaplama
- Cephe Bakımı

İnce İşler:

- Seramik
- Alçı
- Elektrik-Su Tesisat İşleri
- Ahşap Kapı-Mobilya Bakımı
- Mermer
- Boya
- Parke







İMALATLAR :

- Cephe Sıva Söküm
- Çatı Kaplama-Söküm Ve Yenileme İşleri
- Güçlendirme Sıvası Ve Enjeksiyon İşleri
- Horasan Sıva
- Silme Ve Söve Tamamlama İşleri
- Ahşap Giyotin Pencere
- Boya İşleri

İnce İşler:

- Islak Hacim Yenileme
- Elektrik-Su Tesisatı
- Ahşap Kapılar
- Alçı-Boya
- Ferforje İşleri
- Lazer kesim balkon
- Çelik konstrüksiyon saçak







PROJE ADI : ŞENLİK SİTESİ
YER : FLORYA - BAKIRKÖY



PROJE ADI : VİLLA
YER : GÜMÜŞPALA - AVCILAR



PROJE ADI : SEFA İŞ HANI
YER : NURUOSMANIYE - FATİH



PROJE ADI : MEDİKO SİTESİ
YER : ORTAKÖY - BEŞİKTAŞ



PROJE ADI : ÖZNUR APARTMAN
YER : FİRÜZKÖY - AVCILAR



PROJE ADI : KEMAL APARTMAN
YER : TARABYA - SARIYER



PROJE ADI : AYASULTAN HOTEL
YER : SULTANAHMET - FATİH



İMALATLAR :

- Sıva
- Mantolama
- Söve
- Cephe Kaplama
- Alçı
- Boya
- İnce İşler



PROJE ADI : CİHAN APARTMAN
YER : FİRÜZKÖY - AVCILAR

İMALATLAR :

- Bina Güçlendirme
- Çatı Ve Teras Yenileme
- Cephe Montalama
- Alçı boya
- Alçıpan
- Seramik
- Mermer
- Elektrik-su tesisat işleri
- Genel tadilat işleri

● KENTSEL DÖNÜŞÜM PAKETİ



Rizkon kentsel dönüşüm kapsamında eski binaların yeniden yapılandırılması ve yaşanılır hale gelmesi için hizmetler vermektedir. Kentsel dönüşüm kapsamında binanızı ister güçlendirelim, ister yenileyelim.

1)Site / Apartman yönetimi veya tüm kat maliklerine kentsel dönüşüm hakkında detaylı bilgi verilir.

2)İlgili belediyeden imar durumu öğrenilir.

3)Bilgilendirme sonrası kentsel dönüşümden istifade etmeye karar verilir ise bina risk analizi yapılarak risk raporu alınır ve Çevre Bakanlığı'na bildirilir.

4)Yıkıp yeniden yaptırılmak istenirse binanızın tüm projeleri kat maliklerinin 2/3'sinin onayı ile hazırlanır. Yapı ruhsatı alınır.

5)Bina güçlendirilmek istenirse tüm kat maliklerinin 4/5' ünün onayı ile firmamızca güçlendirme projesi hazırlanır. İlgili belediyeden ruhsat alınır.

6)Bankadan kentsel dönüşüm kredisi çıkarılır.

7)İş bitimine kadar imalatların deprem yönetmeliği ve mimari projeye uygun takibi yapılır ve iskân ruhsatının alınır.







•FABRİKA, TESİS, BİNA, SÖKÜM İŞLERİ

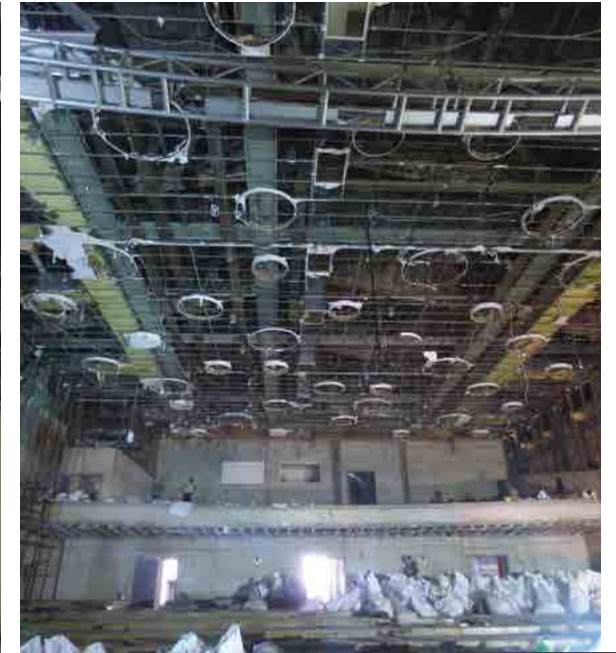



PROJE ADI : BÖLÜKBAŞI APARTMANI



PROJE ADI : ÜSKÜDAR MÜFTÜLÜĞÜ



PROJE ADI : KONAK SİTESİ



PROJE ADI : İSTANBUL HAN





















RIZKIN KOLUD

RESTORASYON İNŞAAT METAL SAN. TİC. LTD. ŞTİ.

MİMARLIK İNŞ. İZO. PROJ. SAN. TİC. LTD. ŞTİ.



Kapalı Çarşı Yönetim Kurulu Başkanı Fatih Kurtulmuş, büyük bir özveri ile restorasyonun bittiğini belirterek Nisan 2012'de yapılan çekimlerde, tarihi çarşının çatısına çıkarılan 3 motosiklet çatı üzerinde kullanılarak ciddi tahribata yol açtı. Görüntülerin sosyal medya sitelerinde yayılmasının ardından ciddi tepkilere neden olan çarşının restorasyonuna gerekli izinlerin alınmasının ardından Vilayetimizin desteği ve anıtlar kurulunun onayı ile bu işlemler yapıldı. Mevcut yönetim kurulumuz da bunlarla birleşerek çatıdaki restorasyon vilayetimizin ve fatih belediyesinin desteği ile yapıldı Temmuz 2016'da başlandı.2019 yılında tamamlandı dedi.

62 sokak, 2 bedesten, 18 han, 4 adet sokak üzerinde çeşme, 6 adet han içinde çeşme, 1 adet bedesten içinde çeşme, 22 kapı, 22 kapının iç alanı 42.000 m² dir. 2486 dükkan, 99 ada, 2596 parsel, 1 adet polis noktası, 1 adet zabıta karakolu, özel güvenlik şirketi, 24 saat vardiyalı çalışan ve 1'i proje müdürü, 2'si vardiya amiri olmak üzere 39 özel güvenlik görevlisi ile hizmet sağlamaktadır. Özel temizlik şirketi 6 personeli ile kapalıçarşının açık olduğu saatlerde hizmet sağlamaktadır. 65 iş kolu bulunmaktadır (halıcı, derici, gümüşçü, kuyumcu, çinici, tekstilci, hediyelik eşyacı, demirci, çantacı, örücü, kumaşçı vs.) 30.000 çalışan,1 cami, 4 mescit, 5 banka ve 2 atm bulunmaktadır



Yerel seçim çalışmaları kapsamında Kapalıçarşı esnafını ziyaret eden AK Parti Fatih Belediye Başkan adayları Mehmet Ergün Turan'a Çevre ve Şehircilik Bakanı Murat Kurum ve AK Parti Genel Başkan Yardımcısı Fatma Betül Sayan Kayan da eşlik etti. Kapalıçarşı esnafıyla sohbet eden protokol, vatandaşlarla fotoğraf çekti. Esnafla samimi bir havada sohbet eden Bakan Kurum ve Fatih Belediye Başkan adayları Ergün Turan, ardından yönetim binasına geçti. Kapalıçarşı Yönetim Kurulu Başkanı Fatih Kurtulmuş, Bakan Kurum'a hat hediye etti. Daha sonra restorasyonu biten Kapalıçarşı'nın çatısında incelemelerde bulunan protokol, hatıra fotoğrafı çekti.

RIZKON

RESTORASYON İNŞAAT METAL SAN. TİC. LTD. ŞTİ.



0(212) 442 50 75



info@rizkoninsaat.com www.rizkon.com



Merkez: Siyavuşpaşa Mah. Siyavuşpaşa Cad. Gümüş1 Sk. No: 6/B Bahçelievler/ İstanbul

Ofis: Merkezefendi Mahallesi Mevlana Caddesi No: 118 D: 9 Tercüman Sitesi Zeytinburnu/ İstanbul